СООБЩЕСТВО АНЕСТЕЗИОЛОГОВ-РЕАНИМАТОЛОГОВ СТОЛИЦЫ

АССОЦИАЦИЯ АКУШЕРСКИХ АНЕСТЕЗИОЛОГОВ-РЕАНИМАТОЛОГОВ

«СЕПСИС. Где мы сейчас? Памяти академика Б.Р. Гельфанда»

2-й Форум цикла
«Сепсис — не только антимикробные аспекты терапии сепсиса»

25-26 ноября 2021г.

ОРГАНИЗАТОРЫ

«СЕПСИС. Где мы сейчас? Памяти академика Б.Р. Гельфанда»

2-й Форум цикла
«Сепсис — не только антимикробные аспекты терапии сепсиса»

Сообщество анестезиологов-реаниматологов столицы
Ассоциация акушерских анестезиологов-реаниматологов
ФУВ ГБУЗ МО МОНИКИ им. М.Ф. Владимирского
ФГБОУ ВО "Уральский государственный медицинский университет" МЗ РФ
Национальная Медицинская Палата
Торгово-промышленная палата Российской Федерации

СООБЩЕСТВО АНЕСТЕЗИОЛОГОВ-РЕАНИМАТОЛОГОВ СТОЛИЦЫ

АССОЦИАЦИЯ АКУШЕРСКИХ АНЕСТЕЗИОЛОГОВ-РЕАНИМАТОЛОГОВ

«СЕПСИС. Где мы сейчас? Памяти академика Б.Р. Гельфанда»

2-й Форум цикла
«Сепсис — не только антимикробные аспекты терапии сепсиса»

25-26 ноября 2021 г.

при поддержке компаний

MSD INVENTING FOR LIFE

FRESENIUS MEDICAL CARE

aspen RUSSIA

Chirana

FERRING PHARMACEUTICALS

mindray

СООБЩЕСТВО АНЕСТЕЗИОЛОГОВ-РЕАНИМАТОЛОГОВ СТОЛИЦЫ

АССОЦИАЦИЯ АКУШЕРСКИХ АНЕСТЕЗИОЛОГОВ-РЕАНИМАТОЛОГОВ

МОДЕРАТОРЫ

Ефим Муневич ШИФМАН

д.м.н., профессор, президент Ассоциации ААР, Вице-Президент ФАР, член Президиума ФАР, член правления Всемирного общества внутривенной анестезии (SIVA), член правления МНО анестезиологов-реаниматологов, заслуженный врач Республики Карелия, профессор кафедры анестезиологии и реаниматологии ФУВ ГБУЗ МО МОНИКИ им. М.Ф. Владимирского, эксперт по анестезиологии и реаниматологии Федеральной службы по надзору в сфере здравоохранения, заместитель главного редактора журналов «Анестезиология и реаниматология», «Вестник интенсивной терапии им. А.И. Салтанова», «Вопросы гинекологии, акушерства и перинатологии», «Регионарная анестезия и лечение острой боли», г. Москва

Денис Николаевич ПРОЦЕНКО

к.м.н., доцент, заведующий кафедрой анестезиологии и реаниматологии ФГАОУ ВО «Российский национальный исследовательский медицинский университет им. Н.И. Пирогова» Министерства здравоохранения РФ, главный врач ГБУЗ «ГКБ № 40» Департамента здравоохранения г. Москвы, главный внештатный анестезиолог-реаниматолог Департамента здравоохранения г. Москвы

Борис Зиновьевич БЕЛОЦЕРКОВСКИЙ

к.м.н., доцент кафедры анестезиологии и реаниматологии факультета дополнительного профессионального образования Российского национального исследовательского медицинского университета им. Н.И. Пирогова, г. Москва

СООБЩЕСТВО АНЕСТЕЗИОЛОГОВ-РЕАНИМАТОЛОГОВ СТОЛИЦЫ

АССОЦИАЦИЯ АКУШЕРСКИХ АНЕСТЕЗИОЛОГОВ-РЕАНИМАТОЛОГОВ

СТАТИСТИКА

Форум длился **2** дня

Выступили **13** докладчиков

Прозвучало **14** лекций

Приняли участие **3 856** слушателей

из **23** стран мира

СООБЩЕСТВО АНЕСТЕЗИОЛОГОВ-РЕАНИМАТОЛОГОВ СТОЛИЦЫ

АССОЦИАЦИЯ АКУШЕРСКИХ АНЕСТЕЗИОЛОГОВ-РЕАНИМАТОЛОГОВ

СТАТИСТИКА

В работе Форума приняли участники специальностей:

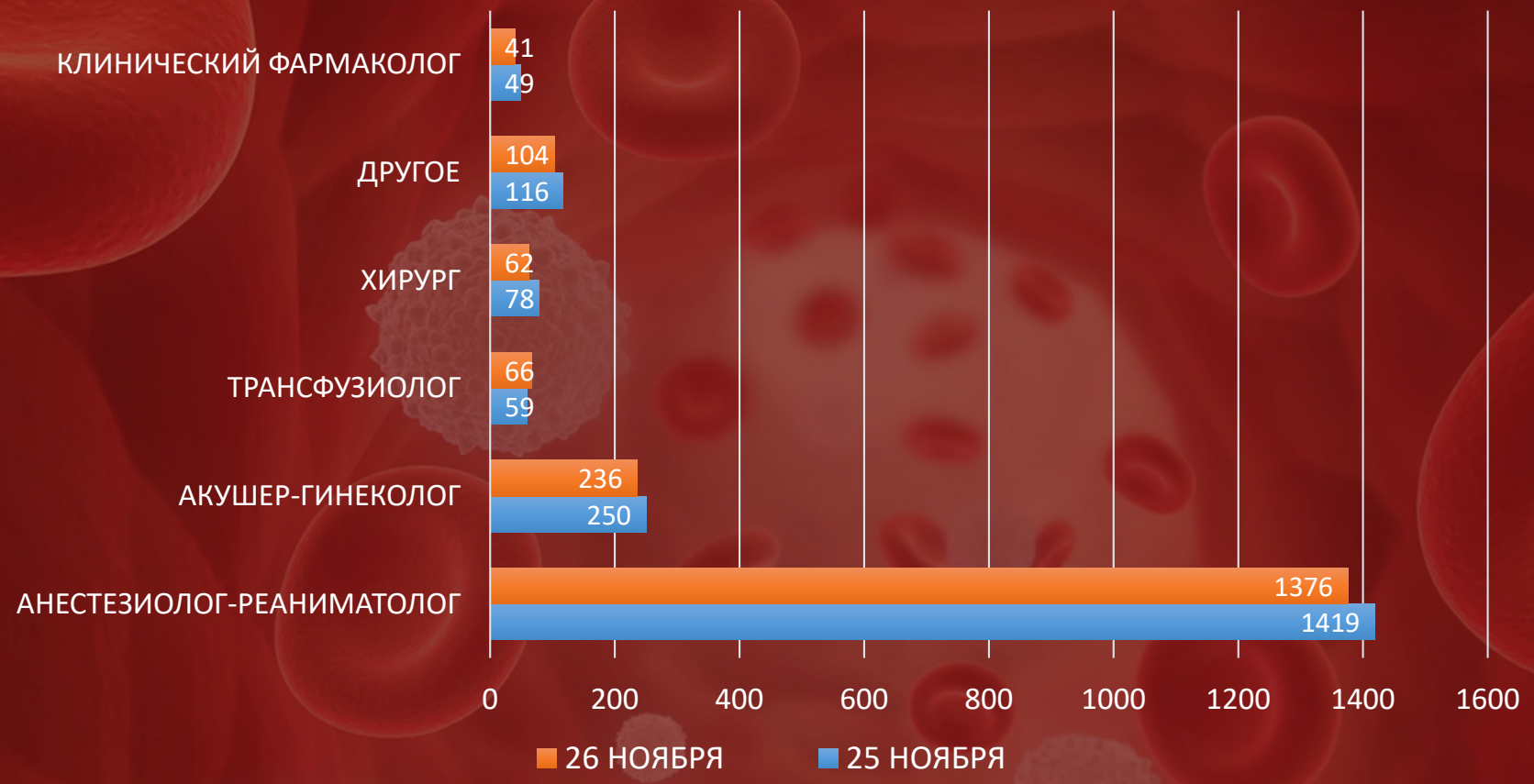

СООБЩЕСТВО АНЕСТЕЗИОЛОГОВ-РЕАНИМАТОЛОГОВ СТОЛИЦЫ

АССОЦИАЦИЯ АКУШЕРСКИХ АНЕСТЕЗИОЛОГОВ-РЕАНИМАТОЛОГОВ

ГЕОГРАФИЯ ФОРУМА

В работе Форума приняли участие:

3 856 специалистов

География посетителей 25 ноября из 23 стран мира и 250 городов		
Страна	*%*	*Кол-во*
Россия	90,58	1 808
Украина	4,16	83
Беларусь	1,10	22
Казахстан	0,90	18
Другие	3,26	40

География посетителей 26 ноября из 21 страны мира и 239 городов		
Страна	*%*	*Кол-во*
Россия	90,43	1 719
Украина	4,26	81
Беларусь	1,42	27
Казахстан	1,10	21
Другие	2,79	37

СООБЩЕСТВО АНЕСТЕЗИОЛОГОВ-РЕАНИМАТОЛОГОВ СТОЛИЦЫ

АССОЦИАЦИЯ АКУШЕРСКИХ АНЕСТЕЗИОЛОГОВ-РЕАНИМАТОЛОГОВ

ПО ПРОГРАММЕ 25 НОЯБРЯ

Борис Зиновьевич БЕЛОЦЕРКОВСКИЙ, г. Москва

Лекция: «Внебольничная пневмония»

Обсуждались свойства современных антибактериальных препаратов для лечения внебольничной пневмонии, анализируются отечественные и зарубежные протоколы и рекомендации. Рассмотрены фармакокинетика и фармакодинамика антибактериальных препаратов, дозы и способ применения, выбор оптимальной антимикробной терапии у различных групп пациентов.

Александр Вениаминович КУЛИКОВ, г. Екатеринбург

Лекция: «Сепсис - не только в акушерстве: современное состояние проблемы»

Лекция представила слушателям информацию о современном состоянии проблемы сепсиса и септического шока, представлениях об этиологии, патогенезе, современных рекомендациях и руководствах по интенсивной терапии SSC 2021. Были рассмотрены варианты рекомендаций по лечению сепсиса и септического шока в педиатрии, в акушерстве.

СООБЩЕСТВО АНЕСТЕЗИОЛОГОВ-РЕАНИМАТОЛОГОВ СТОЛИЦЫ

АССОЦИАЦИЯ АКУШЕРСКИХ АНЕСТЕЗИОЛОГОВ-РЕАНИМАТОЛОГОВ

ПО ПРОГРАММЕ 25 НОЯБРЯ

Егор Сергеевич ЛАРИН, г. Москва

Лекция: «Неантимикробные аспекты интенсивной терапии сепсиса»

Лекция представила информацию об основных принципах интенсивной терапии сепсиса включая начальную реанимацию и дальнейшую поддерживающую терапию. Рассмотрены вопросы инфузионной терапии, применения вазопрессоров, респираторной терапии, санации очага инфекции, а также тромбопрофилактики, нутритивной поддержки, ИВЛ, сорбционных технологий, заместительной почечной терапии, седации и аналгезии, применения иммуноглобулинов.

Оксана Геннадьевна НИ, г. Москва

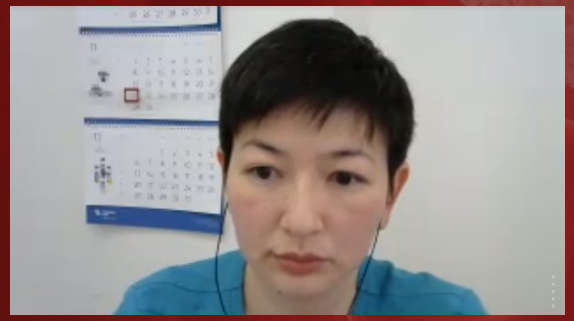

Лекция: «Ключевые аспекты антибактериальной терапии нозокомиальной пневмонии»

В докладе были рассмотрены основные принципы антибактериальной терапии, особенности этиологии, патогенеза и антибактериальной терапии нозокомиальной пневмонии и, в частности, нозокомиальной пневмонии, связанной с ИВЛ. Основной акцент был сделан на том, как влияют антибиотики на организм пациента и как те или иные состояния пациента могут повлиять на эффективность антибиотиков.

СООБЩЕСТВО АНЕСТЕЗИОЛОГОВ-РЕАНИМАТОЛОГОВ СТОЛИЦЫ

АССОЦИАЦИЯ АКУШЕРСКИХ АНЕСТЕЗИОЛОГОВ-РЕАНИМАТОЛОГОВ

ПО ПРОГРАММЕ 25 НОЯБРЯ

Людмила Игоревна ЛАРИОНОВА, г. Москва

Лекция: «Реанимационная сестра и сепсис. Уроки Covid-19»

Лекция ознакомила слушателей с ролью среднего медицинского персонала в отделениях реанимации и интенсивной терапии в успешном лечении пациентов с сепсисом. Рассматривались алгоритмы медицинской помощи при сепсисе в ОРИТ с выделением функции среднего медицинской персонала как в лечении, так и в уходе и реабилитации. Особое внимание было уделено роли среднего медицинского персонала в интенсивной терапии пациентов с НКИ COVID-19 в особо тяжелых условиях «красной зоны».

Андрей Валерьевич БАБАЯНЦ, г. Москва

Лекция: «Основы анестезиологического пособия пациенту с сепсисом: непростые ответы на сложные вопросы»

Лекция ознакомила слушателей с особенностями экстренного анестезиологического пособия у пациентов с сепсисом и септическим шоком. Рассматривались особенности применения препаратов для анестезии (анестетики, аналгетики, миорелаксанты, гиопнотики) их влияние на гемодинамику и воспалительную реакцию, функцию печени и почек, варианты интраоперационной интенсивной терапии (антибактериальная, вазопрессоры, инотропы, инфузия плазмозаменителей) у пациентов с сепсисом и септическим шоком.

СООБЩЕСТВО АНЕСТЕЗИОЛОГОВ-РЕАНИМАТОЛОГОВ СТОЛИЦЫ

АССОЦИАЦИЯ АКУШЕРСКИХ АНЕСТЕЗИОЛОГОВ-РЕАНИМАТОЛОГОВ

ПО ПРОГРАММЕ 25 и 26 НОЯБРЯ

Василий Леонидович КУПРЕЙЧИК, г. Москва

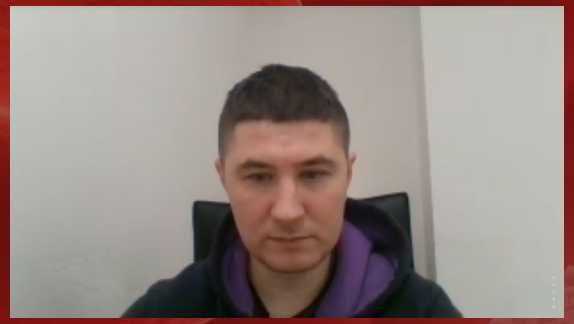

Лекция: «Обновление Sepsis Campaign. Что изменилось? Сравнение двух гайдлайнов»

Лекция представила слушателям сравнительную характеристику руководств по лечению сепсиса и септического шока SSC 2016 и SSC 2021. Оценивалось влияние НКИ COVID-19 в формировании клинических рекомендаций и руководств по сепсису и септическому шоку. Обсуждались перспективные направления интенсивной терапии сепсиса.

Никита Сергеевич МАТЮШКОВ, г. Москва

Лекция: «ЭКМО. Возможности и ограничения у больного с сепсисом?»

Лекция ознакомила слушателей с проблемой поэтапной респираторной терапии при сепсисе с поражением легких (ОРДС, пневмония) включая экстракорпоральную мембранную оксигенацию (ЭКМО). Рассмотрены механизмы поражения легких при сепсисе, приводящих к неэффективности любых режимов ИВЛ. Обсуждались показания, противопоказания для ЭКМО, оборудование, технологию проведения, осложнения и их профилактика, опыт применения в клинической практике.

СООБЩЕСТВО АНЕСТЕЗИОЛОГОВ-РЕАНИМАТОЛОГОВ СТОЛИЦЫ

АССОЦИАЦИЯ АКУШЕРСКИХ АНЕСТЕЗИОЛОГОВ-РЕАНИМАТОЛОГОВ

ПО ПРОГРАММЕ 26 НОЯБРЯ

Денис Николаевич ПРОЦЕНКО, г. Москва

Лекция: «COVID-19 и/или сепсис»

Лекция познакомила слушателей с проблемой сепсиса и септического шока в условиях НКИ COVID-19. Оценивалась эффективность базовой интенсивной терапии сепсиса и септического шока у пациентов с COVID-19: стартовой противовирусной и антибактериальной терапии, коррекции гемодинамики инфузией и вазопрессорами, респираторной терапией (ИВЛ).

Александр Михайлович РОНЕНСОН, г. Тверь

Лекция: «Сепсис - это не только антибактериальная терапия, а что у нас с гемостазом?»

Лекция познакомила слушателей с проблемой нарушений гемостаза при сепсисе и септическом шоке и современными возможностями коррекции. Обсуждался патогенез нарушений тромбоцитарного гемостаза, физиологических антикоагулянтов (АТ-III, тромбомодулин, протеин С, S), плазменных факторов свертывания крови, системы фибринолиза.

СООБЩЕСТВО АНЕСТЕЗИОЛОГОВ-РЕАНИМАТОЛОГОВ СТОЛИЦЫ

АССОЦИАЦИЯ АКУШЕРСКИХ АНЕСТЕЗИОЛОГОВ-РЕАНИМАТОЛОГОВ

ПО ПРОГРАММЕ 26 НОЯБРЯ

Андрей Олегович БЫКОВ, г. Москва

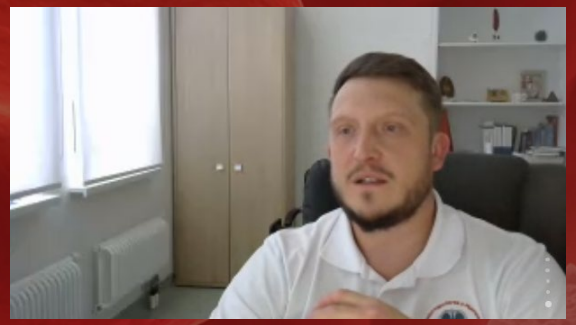

Лекция: «Сепсис. Респираторная поддержка»

Лекция представила слушателям этиологию и патогенез поражения легких при сепсисе, методы респираторной и медикаментозной терапии. Обсуждались этапность применения методов респираторной терапии (ингаляция, неинвазивная ИВЛ, инвазивная ИВЛ, ЭКМО) и оптимальные режимы кислородотерапии.

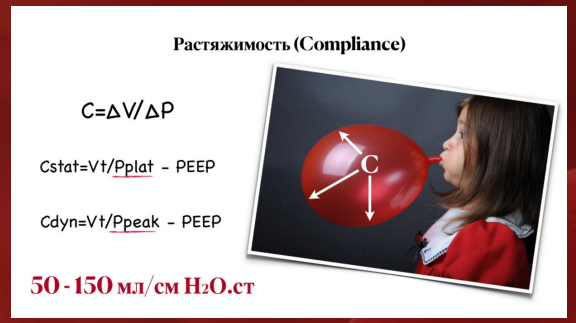

Тема второй лекции: «Мониторинг центральной гемодинамики и место вазопрессина в терапии септического шока»

Лекция ознакомила слушателей с начальной реанимацией сепсиса и септического шока и одним из центральных звеньев – стабилизацией гемодинамики. Обсуждались роль мониторинга центральной гемодинамики в планировании инфузионной терапии, раннего применения вазопрессоров и инотропных препаратов. Были рассмотрены варианты инвазивного и неинвазивного мониторинга гемодинамики при критических состояниях.

СООБЩЕСТВО АНЕСТЕЗИОЛОГОВ-РЕАНИМАТОЛОГОВ СТОЛИЦЫ

АССОЦИАЦИЯ АКУШЕРСКИХ АНЕСТЕЗИОЛОГОВ-РЕАНИМАТОЛОГОВ

ПО ПРОГРАММЕ 26 НОЯБРЯ

Денис Сергеевич ЦВЕТКОВ, г. Москва

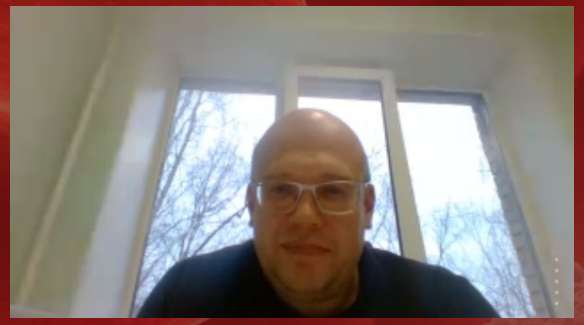

Лекция: «Нутритивная поддержка при сепсисе»

Лекция была посвящена проблемам нутритивной поддержки больных с COVID – 19. Были рассмотрены вопросы о показаниях к началу специализированной нутритивной поддержки у этой категории больных. Представлены нарушения в системе пищеварения, которые возникают у этой категории больных и особенностях питания в прон-позиции.

Максим Александрович ПЕТРУШИН, г. Тверь

Лекция: «Экстракорпоральная терапия у пациентов с сепсисом. Возможности и взгляд в будущее»

В данной лекции были отражены последние данные по методам экстракорпоральной детоксикации при критических состояниях. Были разобраны преимущества и недостатки имеющихся на данный момент технологий экстракорпоральной детоксикации, показания, противопоказания, технология проведения различных методов (сорбция эндотоксина, цитокинов и т.д.) в зависимости от характера патологии и состояния пациента.

СООБЩЕСТВО АНЕСТЕЗИОЛОГОВ-РЕАНИМАТОЛОГОВ СТОЛИЦЫ

АССОЦИАЦИЯ АКУШЕРСКИХ АНЕСТЕЗИОЛОГОВ-РЕАНИМАТОЛОГОВ

ОТЗЫВЫ

«СПАСИБО ОГРОМНОЕ ЗА ДОКЛАДЫ И ДИСКУСИИ! ОТЛИЧНЫЙ, ПЛОДОТВОРНЫЙ ДЕНЬ!»

Михаил Е.

«Благодарность за великолепную подачу материала, невозможно оторваться! С уважением, акушеры г. Кемерово»

Ирина Л.

«Спасибо большое организаторам и докладчикам за полезную и информативную конференцию! Получила огромное удовольствие от участия!»

Анастасия В.

«Спасибо коллеги за ценные доклады! Все было на высшем уровне!»

Калыбек М.

«Спасибо огромное всем организаторам и докладчикам за великолепный форум!»

Гузель М.

«Спасибо всем лекторам и организаторам данного мероприятия. Интересные познавательные лекции. Всем здоровья»

Тамара М.

«Спасибо огромное за два великолепных дня лекторам и модераторам!»

Вадим К.